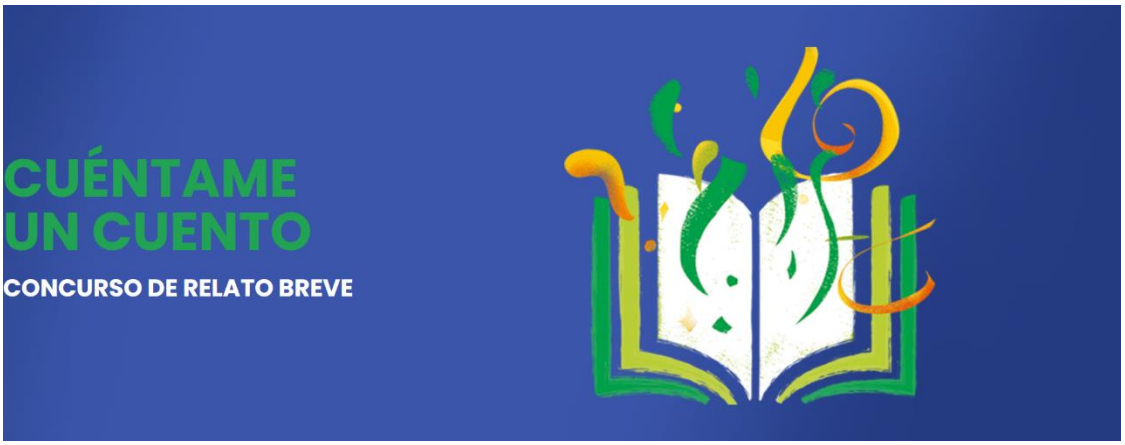

Caros sócios da SBB.

Até 30 de abril está aberto o prazo para envio de textos para o concurso “Cuéntame un cuento”. O tema desta edição é a Ciência no Brasil. A informação completa sobre os temas e prêmios está disponível neste link [https://cebusal.es/concurso-de-relato-breve/?lang=pt-br].

O concurso "Cuéntame un cuento" é uma iniciativa do Centro de Estudos Brasileiros da Universidade de Salamanca, e para esta edição conta com a colaboração do Museu da Vida (Fiocruz, Brasil).

Os livros publicados com os contos selecionados nas edições anteriores estão disponíveis para download de forma gratuita em [https://www.edicionesambulantes.com/coleccion-antologias].
Participem.